

CORTE CC
ESCALA: 1/100

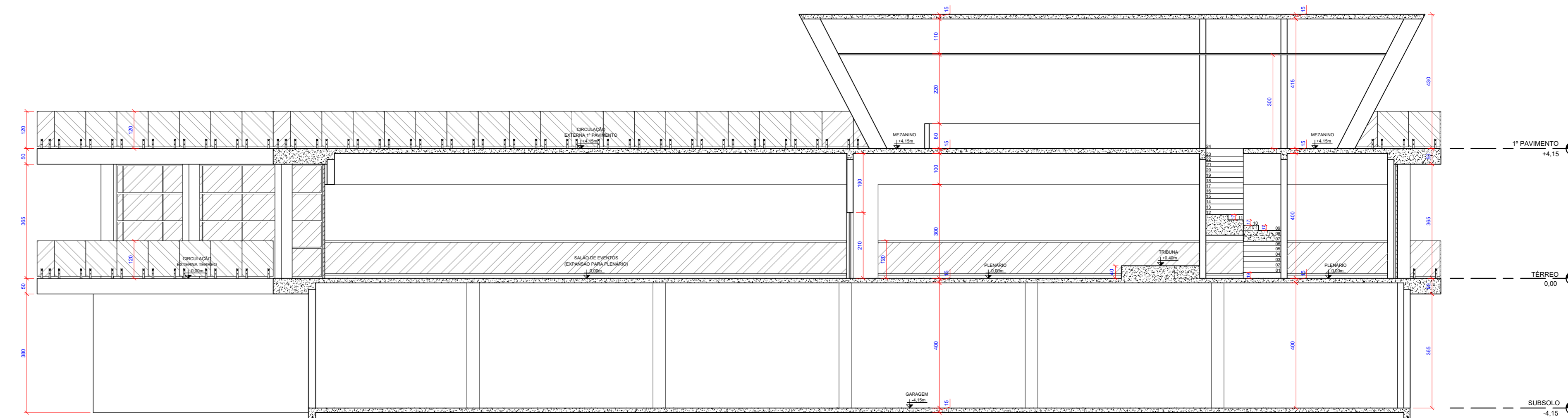

CORTE DD
ESCALA: 1/100

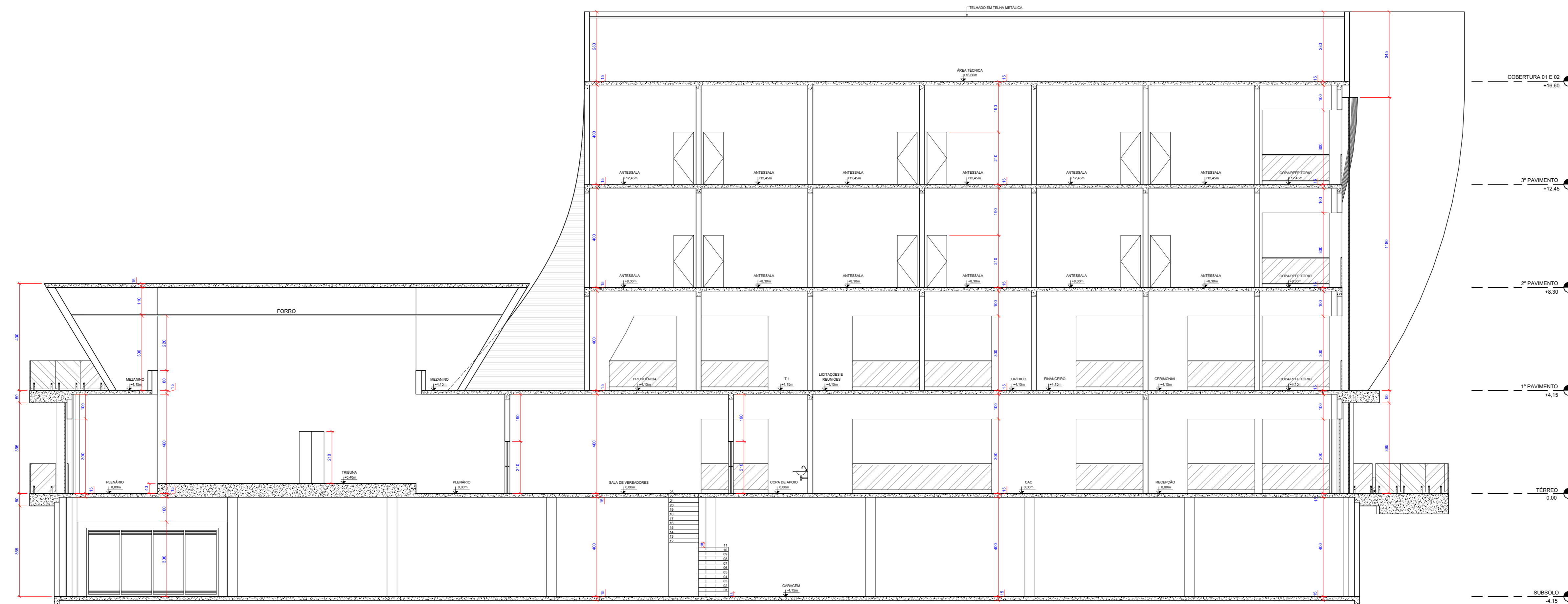

CORTE EE
ESCALA: 1/100

**LEGENDA DE LAYERS:
ESPESSURA DE LINHAS**

| |
|---------|
| 0 mm |
| 0.05 mm |
| 0.10 mm |
| 0.15 mm |
| 0.18 mm |
| 0.20 mm |
| 0.25 mm |
| 0.30 mm |

AMALPA - Associação dos Municípios da Microrregião do Alto Paraopeba
Rua Jurupis, Nº100, Bairro Carijós, Conselheiro Lafaiete - MG

Endereço da Obra: RUA LOPES FRANCO, CONSELHEIRO LAFAIETE - MG

RESPONSÁVEL TÉCNICO PELO PROJETO: ENGENHEIRO CIVIL LAURINDO ANTÔNIO MATOSINHO JUNIOR - CREA 207265/D

Proprietário: PREFEITURA MUNICIPAL DE CONSELHEIRO LAFAIETE

Projeto: PROJETO ARQUITETÔNICO - CÂMARA DE CONSELHEIRO LAFAIETE

Data do projeto: Novembro de 2025

Disciplina: INDICADA

Folha: 06

Projeto: 6

Desenhista: GUILHERME PEREIRA