

CORTE AA
ESCALA: 1/100

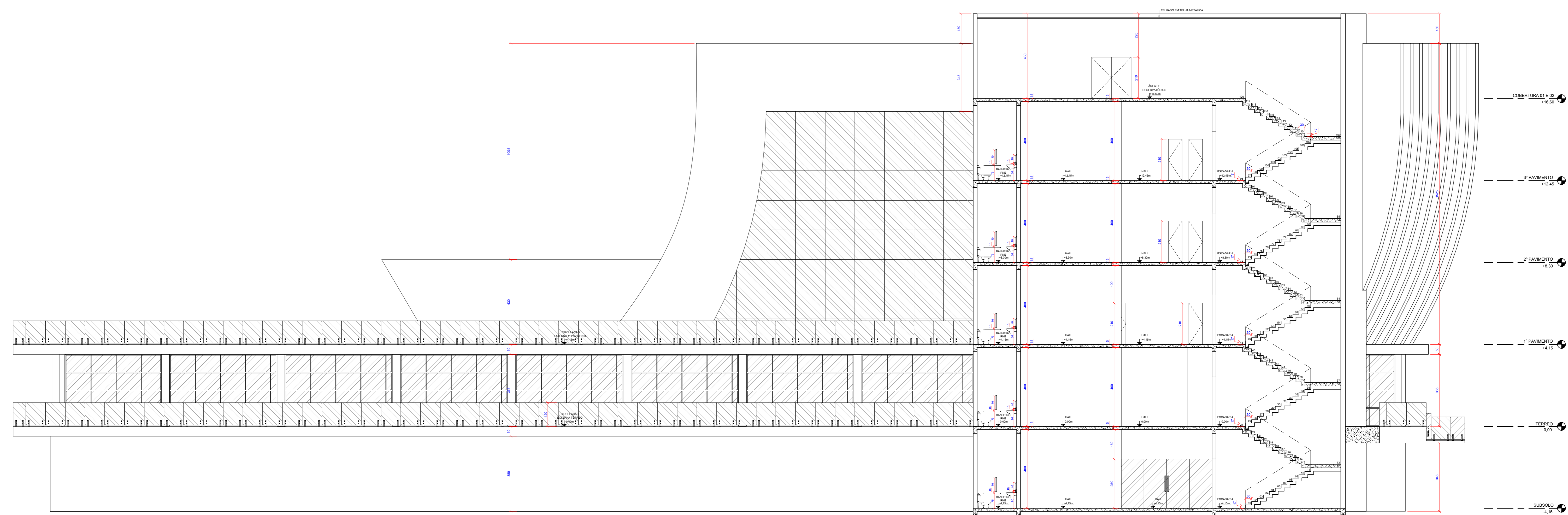

CORTE BB
ESCALA: 1/100

**LEGENDA DE LAYERS:
ESPESURA DE LINHAS**

| |
|---------|
| 0 mm |
| 0.05 mm |
| 0.10 mm |
| 0.15 mm |
| 0.18 mm |
| 0.20 mm |
| 0.25 mm |
| 0.30 mm |

AMALPA - Associação dos Municípios da Microrregião do Alto Paraopeba
Rua Jurupis, Nº100, Bairro Carijós, Conselheiro Lafaiete - MG

Endereço da Obra:
RUA LOPES FRANCO, CONSELHEIRO LAFAIETE - MG

RESPONSÁVEL TÉCNICO PELO PROJETO: ENGENHEIRO CIVIL LAURINDO ANTONIO MATOSINHO JUNIOR - CREA 207261/0
Proprietário: PREFEITURA MUNICIPAL DE CONSELHEIRO LAFAIETE

Projeto: PROJETO ARQUITETÔNICO - CÂMARA DE CONSELHEIRO LAFAIETE

Data do projeto: **CORTE AA**
CORTE BB

Folha: **5**
Rota: Tot: 6

Data: NOVEMBRO DE 2025 | Escala: INDICADA | Folha: 01 | DESENHISTA: GUILHERME PEREIRA